(CEE-04) HELI CPD20 SQ

Ref. 111180G



Motor de tracció de 11 kW, motor d’elevació de 14 kW alimentat a 80 VMàstil dúplexAlçada del màstil replegat: 2 mAlçada màxima de treball: 5,20mtsCapacitat de càrrega: 2000 kgMés informació al 669172396

MARCA	**HELI**
MODEL	**CPD20 SQ**
ANY	**PLACA 2020**
KM/HORES	**+ de 1895 horas**
DOCUMENTS	
	- CE
PREU	**20.350,00â,¬ + IVA**





BOADELLA USED
Pol. Ind. Girona - ctra. N-II, km. 706,5
17457 Riudellots de la Selva - Girona - SPAIN
www.boadellaused.com
T. 972 478 300


BOADELLA USED
BOMA
CEE-04
T. 901 300 030
boadellaused.com


BOADELLA USED
BOMA
CEE-04
T. 901 300 030
boadellaused.com


BOADELLA
USED
boadellaused.com

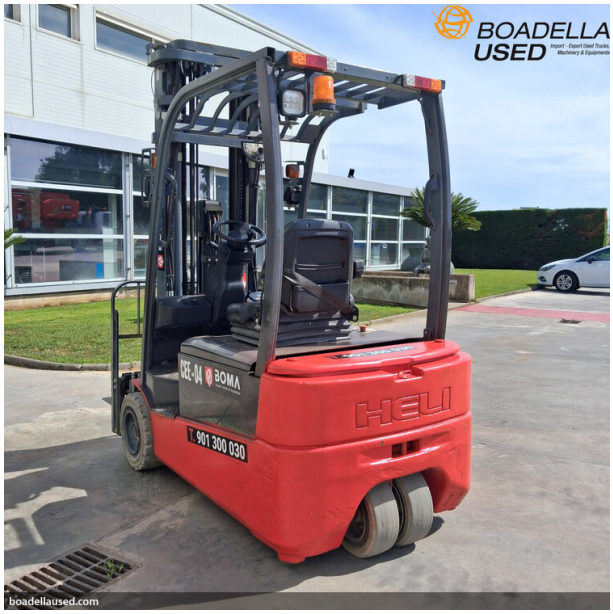
BOADELLA
USED
HELI
T. 901 300 030
boadellaused.com


BOADELLA USED
BOMA CEE-04
T. 901 300 030
boadellaused.com


BOADELLA USED
Montacarge Eléctrico Contrabalanceado
HELI
Modelo
Capacidad Nominal
Tensión/ Capacidad
Potencia Nominal
Numero de Serie
Número de Configuración
Peso total
Peso total sin bateria
Peso de la bateria (Maximo)
Peso de la bateria (mínimo)
Año de fabricación
CE
ANHUI HELI CO.,LTD.
MADE IN CHINA
boadellaused.com